

Projektbeskrivelse for etablering af et centrumnært offentligt bade- fritidsområde til glæde for øens beboere.

Beskrivelse

Thurø, Svendborgs grønne hestesko, råder trods sit begrænsede areal på 7,5km² over mere end 15 km kyststrækning. På hele denne strækning er der kun offentligt etablerede bade faciliteter ét sted, i Smørmosen. Her findes badebro, toilet- og omklædningsfaciliteter. Det betyder at alle øens børn (og voksne) skal til Smørmosen for at bade, en afstand der for de fleste vedkommende vil være mere end i gåafstand.

Arealet ved Snævningen, hvor kommunen i forvejen råder over et grønt areal ønskes derfor udbygget til at kunne rumme en offentlig badebro, toilet- og omklædningsfaciliteter, samt en sauna. Endelig kan der i området etableres et shelter, som kan anvendes dels af lokale, dels af vandrefolk og tursejlende kajakfolk. Alle bygninger skal være udført i materialer og have et design, der passer til det naturskønne område ved Snævningen. Placeringen af et nyt "centrumnært bademiljø" er ideel i forhold til de tættestbefolkede områder på øen og for de flestes vedkommende vil området være i gåafstand fra hjem, skole og fritidsaktiviteter.

Projektet skal tilgodesee alle aldre og kunne anvendes hele året.

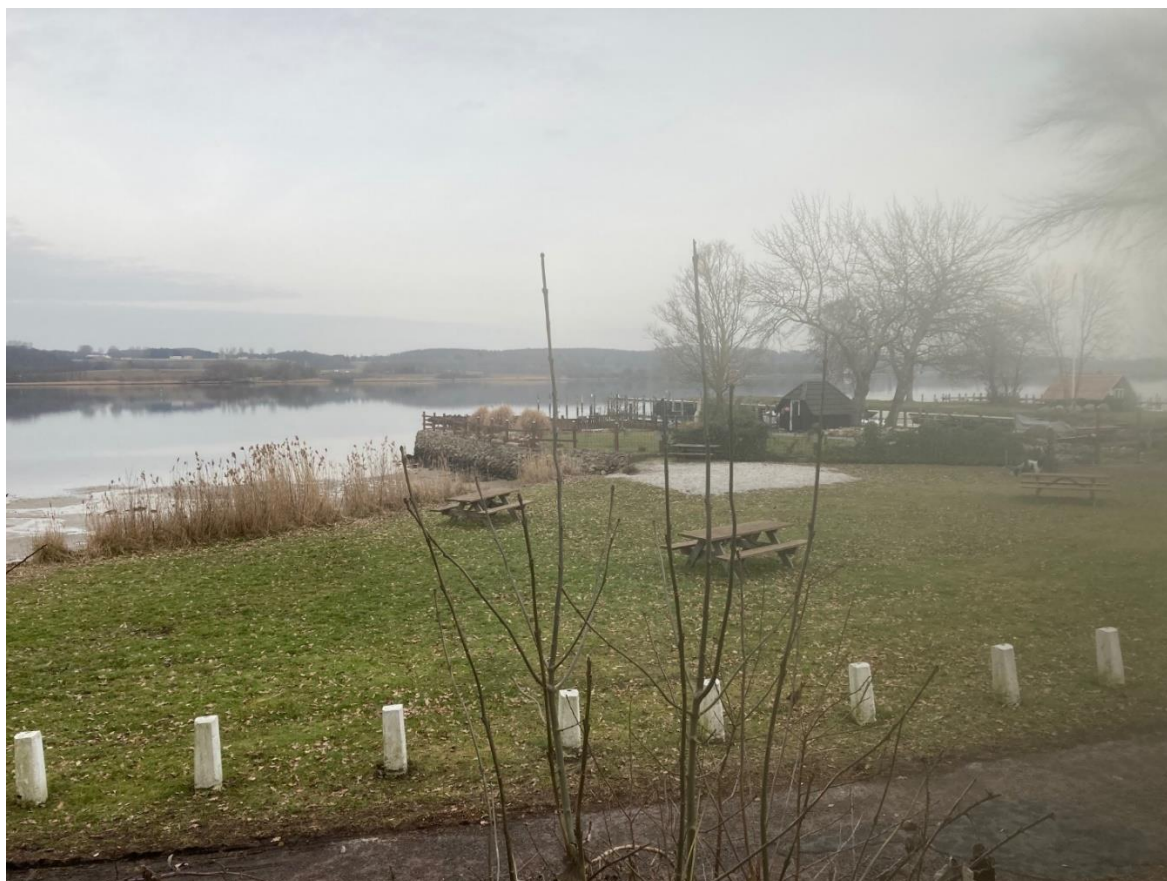

Billede af det offentlige område ved Snævningen.

For at skærme det i forhold til trafik på Kildestien foreslås beplantning i stedet for de hvide vejsten.

Brug i sommerperioden

Der forefindes allerede et mindre sandområde, som om sommeren benyttes af de mindste børn, her er trygt og godt at bade og familier kan fint tage madpakken med og nyde den ved nogle af de opstillede bord-bænkesæt.

For at gøre området mere attraktivt for de lidt større børn, skal der etableres en badebro. Området er præget af lavt vand og man skal derfor et stykke ud for at sikre en vanddybde på 1,5 m.

Samtidig skal der etableres toiletfaciliteter og sammenhængende med dette omklædningsfaciliteter. Begge dele skal være tilgængeligt hele året.

Badebroen vil også kunne benyttes af Thurø Skole, idet en del af de udendørs idrætsaktiviteter kunne omfatte svømning.

Samtidig kunne bademiljøet anvendes af Thurø Børnehave. De store børnehavebørn, som holder til på Bergmannsvej kunne i mindre grupper modtage svømmeundervisning til styrkelse af deres svømmekundskaber hvilket jo er vigtigt når vi bor omgivet af vand.

På den anden side at kildestien, vil det være muligt at opsætte et shelter, det kan benyttes dels af lokale borgere, dels af vandrere og kajakroere. Da der samtidig forefindes toiletfaciliteter vil det kunne udgøre en attraktiv enhed.

Brug i vinterperioden

Danskerne har vinterbadet siden 1800-tallet men ikke i en grad som det er set indenfor de seneste år hvor det er blevet en særdeles populær vintersport og som også dyrkes af rigtig mange på Thurø, det gælder både unge og ældre. Den tendens vil fortsætte og der forskes i disse år meget i de fordele som det kolde vand kan bibringe. Det:

- Giver energi – man bliver ”glad i låget”
- Mindsker hævelser og bekæmper inflammation. Inflammation spiller en rolle i udvikling af depression
- Lindrer smerter i muskler og led
- Er motion for kredsløbet.

Vinterbadningens popularitet ligger muligvis i behovet for at mærke vores krop, komme tilbage til naturen og få en mental pause. Netop nu forskes der også i om ophold i det kolde vand kan være med til at stimulere fedtforbrændingen og dermed give vægttab ligesom det undersøges om ophold i det kolde vand også er med til at forebygge type 2-diabetes.

Foruden det fysiske velværeaspekt ved vinterbadning og issvømning er det sociale moment ikke uvæsentligt.

For fortsat at øge denne interesse skal der etableres en sauna på arealet ved Snævringen. Den tænkes drevet på samme måde som den sauna, der er etableret i Christiansminde i projektet ”Christiansminde for alle”. (drift af sauna i Christiansminde vedlægges som bilag).

Såfremt Kystdirektoratet vil kræve saunaen fjernet i sommerperioden, skal den forsynes med en trailer og der skal findes en sommeropbevaringsplads.

Gruppen der er været med til at planlægge og anskaffe saunaen i Christiansminde er kontaktet for at få viden om drift og økonomi. I den forbindelse har de oplyst, at en ikke isoleret sauna, som de har anskaffet er alt for dyr i drift og at de bestemt anbefaler at man anskaffer en sauna, der er isoleret. Gruppen bag saunaen i Christiansminde oplyser, at de i år på 2½ vintermåned har brugt el for i alt kr. 10.000. Saunaen er tændt ca. 10-12 timer hver dag, idet det i vintermånederne tager ca. tre timer at varme den op.

Derudover skal de etablerede toiletfaciliteter og omklædningsfaciliteter være tilgængeligt hele året ligesom badebroen skal kunne anvendes året rundt.

Brug af vandre- og kajakfolk

Shelter, badebro og toiletfaciliteter ville ligeledes kunne anvendes af vandrere som kan gøre ophold på stedet eller vælge at overnatte i shelteret. Selve booking af shelter kan ske gennem de allerede etablerede digitale bookingsystemer, som eksempelvis "book en shelter"

Organisering

Der etableres en forening, som skal tage sig af driften af saunaen. Der skal betales et livsvarigt medlemsgebyr på i alt kr. 400 ved indmeldelse og herefter koster et medlemskab kr. 300 pr. år. Såfremt der kan tegnes ca. 100 medlemskaber, vil det kunne lade sig gøre at holde saunaen åben 4 gange om ugen dels i nogle morgentimer, dels i nogle eftermiddags-/aftentimer.

Adgang til saunaen skal styres via elektroniske adgangskort ligesom tænd og sluk af saunaen skal kunne fjernbetjenes.

Rengøring af saunaen 2 gange ugentlig planlægges udført af større skolesøgende unge med en timeløn på kr. 100 pr. time

Saunaen skal forsikres mod brand og tyveri.

Økonomi

Anlægsbudget

Scandinavian Sauna, se bilag 1

Mobil isoleret sauna på trailer med forrum og plads til 6 personer, inkl. Div tilbehør	225.000
Fjernbetjent åbne/låse funktion samt fjernbetjent tændefunktion samt timer, anslået	10000
led lys ude og inde, anslået	4000
Etablering af styringsenhed, så saunaen tændes automatisk, anslået	2000
Etablering af el	10000
Total	251000

Badebro, se bilag 2

TM Havn, badebro 75 m, 1.2 meter brede, ex moms 270.000	337500
---	---------------

Toilet og omklædningsbygning, se bilag 3 (OBS det mindste rum tænkes anvendt til omklædning)

Handicapvenligt toilet samt omklædningsrum, i alt 9m2 inkl. Sokkel, 260.000 ex moms	325000
el, vand, kloark, vurderes til ca. 50.000	50000
Total	375000

Shelter, se bilag 4

Svendborg Erhvervsskole	10.000
-------------------------	---------------

I alt for projektet

973.500

Sauna, Driftsbudget

Drift sauna	timer	dag	i alt timer	6 kwt	i alt kwt	kr. 3 pr. kwt
el, max 4 timer morgen og 4 timer eftermiddag, 4 dage/uge i 30 uger	8	120	960	6	5760	17280
rengøring, x2/uge	2		60			6000
forsikring						6000
transport, hvis den skal flyttes om sommeren						2000
afskrivning, reparation og vedligeholdelse						5000
						36280

Indtægter, år 1

Indmeldelse, ca. 100 personer á kr. 400	40000
kontingent pr. år, ca. 100 personer á kr. 300	30000
	70000

Efterfølgende må driftsbudgettet reguleres i forhold til anvendelse og åbningstid, så driftsbudgettet hænger sammen.

Bilag 1

Price excluding VAT: 23.500 EURO / 174.700 DKK + Delivery (Price including 25% VAT 29.340 EURO / 218.290 DKK)

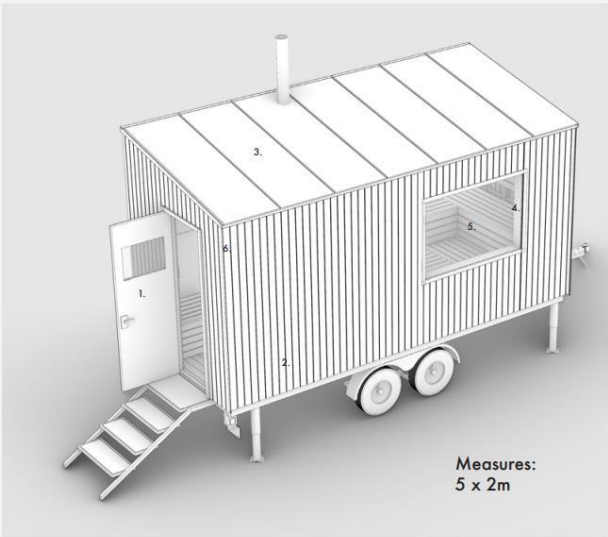

Measures:
5 x 2m

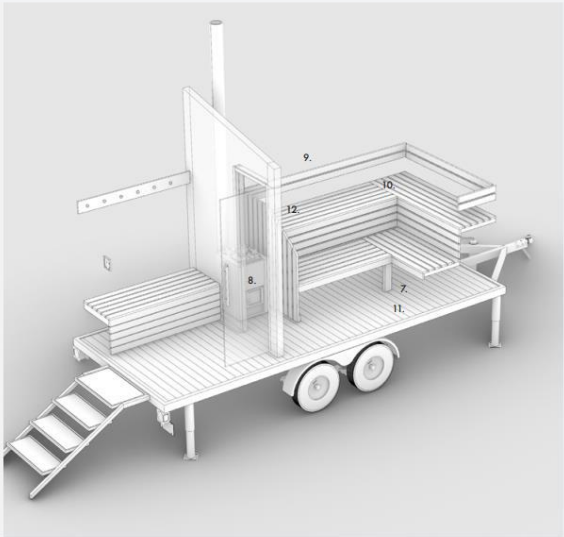

- 1. Front door with small window and lock - woodplanks matching cladding
- 2. Exterior Cladding: Larch treated grey or black
- 3. Highly resilient Metal Roof

- 4. Insulation in walls, floor and ceiling: Mineral wool and aluminum foil
- 5. Transparent glass window (hardened glass, secure, thickness: 10 mm)
- 6. Interior Wooden Wall Panels: Scandinavian Spruce

- 7. EU Type approved galvanized trailer platform (also available factory painted black)
- 8. Woodburning oven (Harvia M16) Incl. chimney and protecting metal shields around oven
- 9. Dimmable LED lights powered by re-chargeable battery. Light is controlled by touchpanel.

- 10. Benches - two levels, made of aspen timber
- 11. Passive ventilation system
- 12. Accessories: Metal bucket with ladle, 15 minute sand-timer & thermo-higrometer

Bilag 2

TM Havn a/s, Skotlandsvej 3, 5700 Svendborg 1/2-2021

Ny badebro ved fællesareal Snævringen, Thurø

Ny 75 meter badebro, bredde 1,2 meter:

15x15 cm Azobepæle 5 meter

75x150mm trykimp.tømmer til tværser/stræk

38x150mm trykimp.planker

Fzv. Bolte m16/20

Rf 6x100mm skruer

Ramning af pæle og montering af bro

Rækværk i ene side

Badetrappe udført i Azobe

Samlet pris for ovenstående Kr. 270.000,00-

Pris er excl.moms

Venlig hilsen

Stephan Skytte Jørgensen

TM Havn a/s

www.tonny-madsen.dk

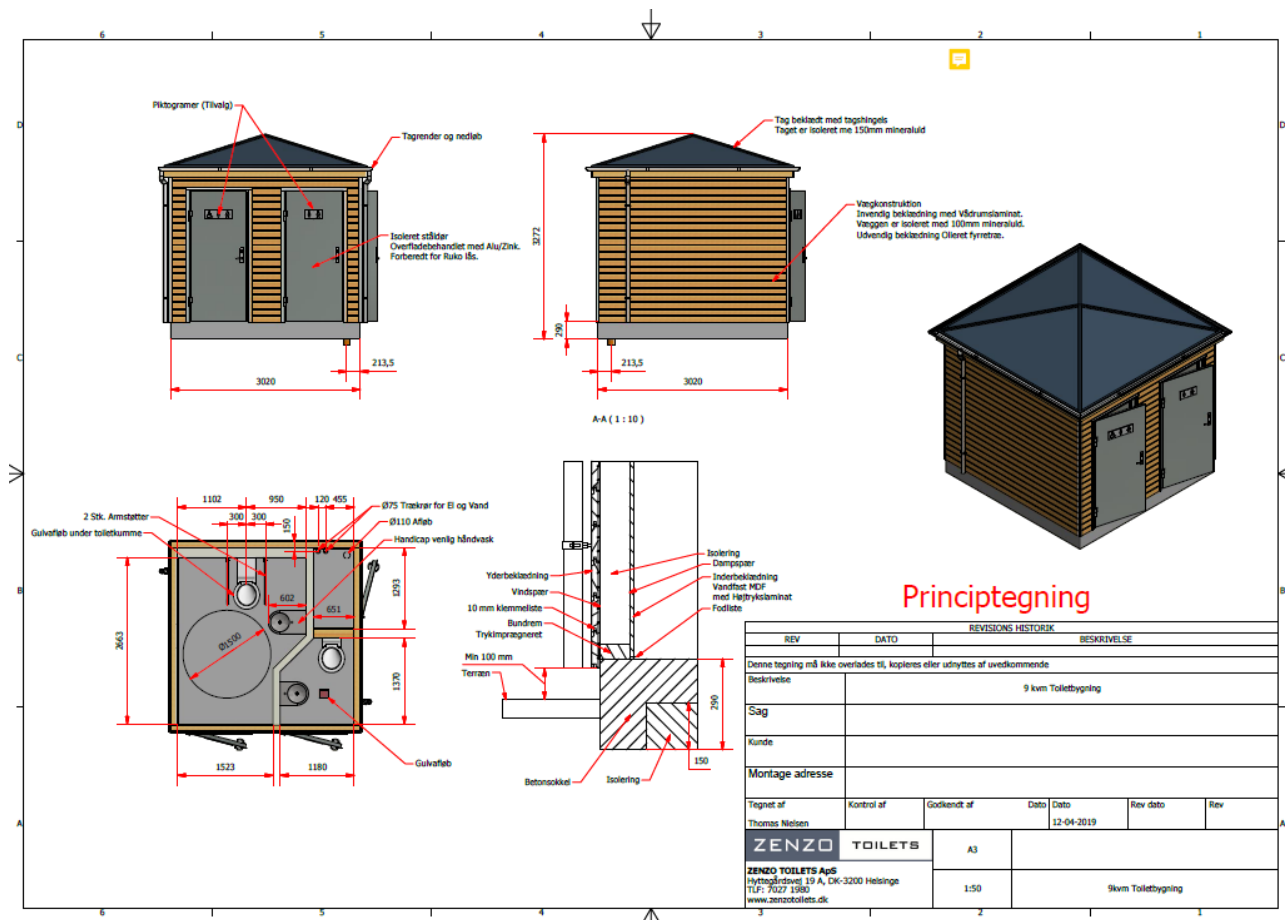

Sælges

Shelter



Pris:

10.000 kr.

Huset er på 6 m², gulv, vægge og tag.

Henvendelse til Knud Sejten

Telefon 72 22 59 82 eller knse@svend-es.dk

[Salg af huse - elevarbejde - Svendborg Erhvervsskole & Gymnasier \(sesg.dk\)](#)